



ニチイ福岡校

“2020 スタートキャンペーン”

通学スケジュール



教室	天神				姪浜	大野城 (まどかぴあ)	教室	天神	教室	天神
クラス	午前	短期	夜間	全日	全日	短期	クラス	全日	クラス	短期
曜日	月木→火金 ※4/1のみ(水)	月木	火金→月木	日	月	月・金	曜日	日→水	曜日	月木 Dクラス部分：日
教育訓練給付	○	○	○	○	○	対象外	教育訓練給付	○	教育訓練給付	○
時間	10:00~12:30	10:00~16:00 ※10:00~12:30	18:30~21:00	10:00~16:00 ※10:00~12:30	10:00~16:00 ※10:00~12:30	10:00~16:00 ◆13:30~16:00	時間	10:00~16:00 ※10:00~12:30	時間	10:00~16:00 ※10:00~12:30

医療事務講座 (医科コース)	オリ・保1	1/23(木)	オリ・保1	※1/23(木)	オリ・保1	1/24(金)	オリ・保1	※1/19(日)	オリ・保1	※1/27(月)	オリ・保1	1/24(金)	医療事務講座 (歯科コース)	オリ・保1	※1/19(日)	メディカルドクターズクラーク講座 (一般コース)	オリ・保1	※1/23(木)
	初再	1/27(月)	初再	1/27(月)	初再	1/28(火)	保2	1/26(日)	保2	2/3(月)	保2	1/27(月)		医保2	1/26(日)		初再	1/27(月)
	管理	1/30(木)	保2	1/27(月)	管理	1/31(金)	保3	1/26(日)	保3	2/3(月)	保3	1/27(月)		医保3	1/26(日)		保2	1/27(月)
	処置	2/3(月)	管理	1/30(木)	処置	2/4(火)	接遇1	2/2(日)	接遇1	2/10(月)	接遇1	1/27(月)		接遇1	2/2(日)		管理	1/30(木)
	手術	2/6(木)	保3	1/30(木)	手術	2/7(金)	接遇2	2/2(日)	接遇2	2/10(月)	接遇2	1/31(金)		接遇2	2/2(日)		保3	1/30(木)
	検査1	2/10(月)	処置	2/3(月)	検査1	2/14(金)	投薬	2/9(日)	投薬	2/17(月)	投薬	2/3(月)		投薬	2/12(水)		処置	2/3(月)
	検査2	2/13(木)	接遇1	2/3(月)	検査2	2/18(火)	注射	2/9(日)	注射	2/17(月)	注射	2/3(月)		注射	2/3(月)		接遇1	2/3(月)
	リハ	2/17(月)	手術	2/6(木)	リハ	2/21(金)	画像	2/16(日)	画像	3/2(月)	画像	2/7(金)		画像	2/19(水)		手術	2/6(木)
	保2	2/28(金)	接遇2	2/6(木)	保2	2/27(木)	初再	2/16(日)	初再	3/2(月)	初再	2/7(金)		初再	2/19(水)		接遇2	2/6(木)
	保3	3/3(火)	検査1	2/10(月)	保3	3/2(月)	管理	2/23(日)	管理	3/9(月)	管理	2/7(金)		管理	2/26(水)		検査1	2/10(月)
	接遇1	3/6(金)	投薬	2/13(木)	接遇1	3/5(木)	処置	2/23(日)	処置	3/9(月)	処置	◆2/10(月)		処置	2/26(水)		投薬	2/10(月)
	接遇2	3/10(火)	検査2	2/13(木)	接遇2	3/9(月)	手術	3/8(日)	手術	3/16(月)	手術	2/17(月)		手術	3/4(水)		検査2	2/13(木)
	投薬	3/13(金)	注射	2/13(木)	投薬	3/12(木)	検査1	3/8(日)	検査1	3/16(月)	検査1	2/17(月)		検査1	3/4(水)		注射	2/13(木)
	注射	3/17(火)	リハ	2/17(月)	注射	3/16(月)	検査2	3/15(日)	検査2	3/23(月)	検査2	2/24(月)		検査2	3/11(水)		リハ	2/17(月)
	画像	3/24(火)	画像	2/17(月)	画像	3/19(木)	リハ	3/15(日)	リハ	3/23(月)	リハ	2/24(月)		リハ	3/11(水)		画像	2/17(月)
	算定・記載	3/27(金)	算定・記載	※2/20(木)	算定・記載	3/23(月)	算定・記載	3/22(日)	算定・記載	3/30(月)	算定・記載	◆2/28(金)		算定・記載	3/11(水)		補綴1	2/17(月)
	明細書	3/31(火)	明細書	※2/27(木)	明細書	3/26(木)	明細書	3/22(日)	明細書	3/30(月)	明細書	◆3/2(月)		明細書	3/18(水)		補綴2	3/18(水)
	医シス	4/1(水)	医シス	※3/2(月)	医シス	3/30(月)	医シス	3/29(日)	医シス	4/6(月)	医シス	3/6(金)		医シス	3/25(水)		補綴3	3/18(水)
	レセ1	4/3(金)	レセ1	※3/5(木)	レセ1	4/6(月)	レセ1	3/29(日)	レセ1	4/6(月)	レセ1	3/6(金)		レセ1	3/25(水)		レセ1	※3/2(月)
レセ2	4/10(金)	レセ2	※3/9(月)	レセ2	4/9(木)	レセ2	4/5(日)	レセ2	4/13(月)	レセ2	3/9(月)	レセ2	4/8(水)	レセ2	※3/5(木)			
レセ3・修了式	4/14(火)	レセ3・修了式	※3/12(木)	レセ3・修了式	4/13(月)	レセ3・修了式	4/5(日)	レセ3・修了式	4/13(月)	レセ3・修了式	3/9(月)	レセ3・修了式	4/8(水)	レセ3	※3/9(月)			

医科試験目標	4/19(日)	3/22(日)	4/19(日)	4/19(日)	4/19(日)	3/22(日)	歯科試験目標	5/31(日)
--------	---------	---------	---------	---------	---------	---------	--------	---------

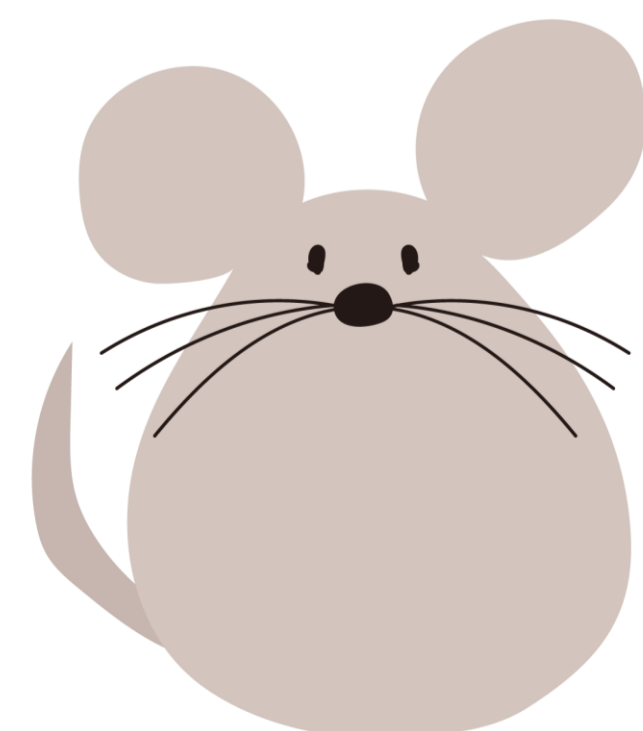

1月から受講料が“35%割引”となるキャンペーンが始まります!!
上記はキャンペーン対象クラスのスケジュールですので、
ぜひ今からご検討ください♪

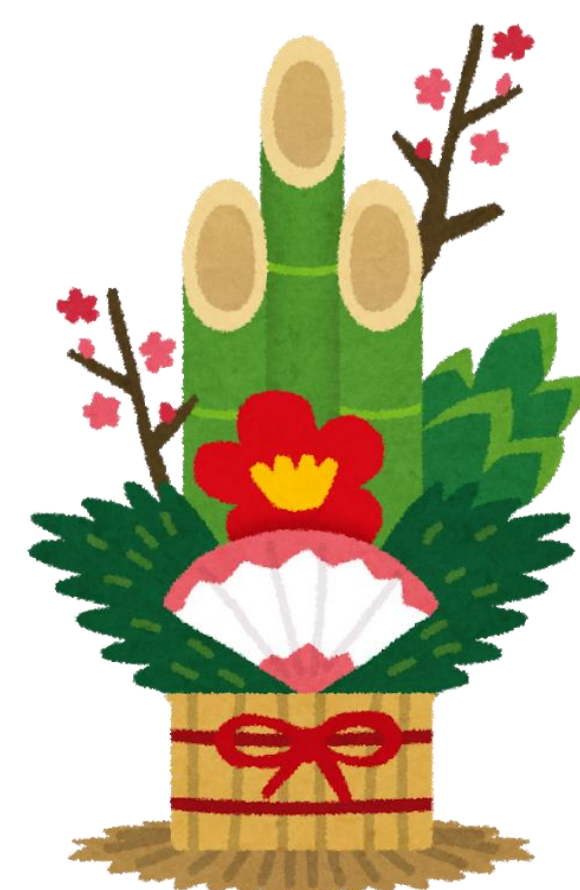

【お問い合わせ先】

ニチイ福岡校 担当：木村

TEL：0120-781-229

(受付時間：平日9:00~17:15)

医科試験目標	3/22(日)
医師事務試験目標	5/31(日)

通信学習期間(約1ヶ月)	
Dクラスク1	4/12(日)
Dクラスク2	4/19(日)
Dクラスク3	4/26(日)
Dクラスク4	5/10(日)