

追加募集!

# 「三田駅前教室」で

## ニチイの医療事務講座が始まります！



医療コース 2024年5・6月生

無料体験説明会（予約制）

講座のこと、お仕事のこと、説明します！  
お気軽にお立ち寄りください！

NEW

**【会場】 三田駅前教室**  
(三田駅前一番館 キッピーモール6F)

**【日時】 5/10(金) 10:30~12:00**  
5/12(日) 10:30~12:00  
5/16(木) 13:30~15:00  
5/19(日) 13:30~15:00

教室	三田駅前	三田駅前
クラス	短期(火・木)	全日(土・日)
教育訓練	—	—
時間	10:30~16:30	10:30~16:30
第1回	5/28 火 10:30~13:00	6/1 土 14:00~16:30
第2回	6/4 火	6/8 土
第3回	6/6 木	6/16 日
第4回	6/11 火	6/23 日
第5回	6/13 木	6/30 日
第6回	6/18 火	7/7 日
第7回	6/20 木	7/14 日
第8回	6/25 火 10:30~13:00	7/28 日 10:30~13:00
第9回	6/27 木	8/4 日
第10回	7/2 火	8/11 日
第11回	7/4 木	8/18 日
備考	第1、8回は10:30~13:00	第1回は14:00~16:30 第8回は10:30~13:00 第9~11回の日程は変更になる場合があります。

### 三田駅前教室



〒669-1528  
三田市駅前町2-1  
三田駅前一番館(キッピーモール)6F  
三田市まちづくり協働センター  
●JR・神戸電鉄「三田駅」すぐ

- ※ 無料体験説明会の終了時間は、当日の参加人数・ご相談内容等によって変更となる場合がございます。
- ※ 掲載の日程は開講予定であり、お申し込みの状況によって日程変更または開講中止となる場合がございます。あらかじめご了承ください。
- ※ 三田駅前教室は教育訓練給付制度対象外のクラスとなります。
- ※ 上記以外の教室・開講スケジュールは、まなびネットでご確認ください。
- ※ 採用基準等により、就職のご希望に添えない場合もあります。

済生会兵庫県病院 医療事務スタッフ 大募集!

神戸大学医学部附属病院、神戸労災病院、  
神戸赤十字病院、神戸中央病院など...  
その他、兵庫県内の総合病院・クリニックでも  
医療事務スタッフ募集中!  
求人やお仕事相談会の詳細は「きやりあネット」へ!

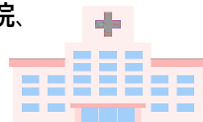

お問い合わせ先

ニチイ 神戸校  
☎ 0120-781-098

講座の詳細や受講のお申し込みはこちら!

まなびネット

www.e-nichii.net

